

# BLUET

サンジェルマン大通り延びる小道、プレオクレール通りに2005年ブティックを開いて以来、パリジェンヌに愛され続けているラウンジウエアブランド。

デザイナー自身が着たいホームウエアが見つからず、作り始めたのがきっかけでブランドを立ち上げました。シルエットの美しさやディテールへのこだわりでフレンチシックの神髄を感じます。リネン、シルク、コットンサテンといったノーブルで素晴らしい感触を持つ素材をセレクトし、ブティック奥のアトリエで一枚一枚丁寧に仕立て上げているほんとうの意味での<Made in Paris>。



HELENE white/blue  
LINEN ¥29,000



FANNY  
LINEN ¥23,000 SILK ¥38,000

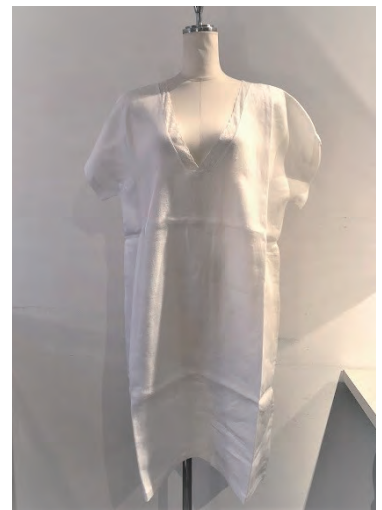

CLAUDIA white/blue  
LINEN ¥22,000



VALERIA white/blue stripe  
LINEN ¥24,000



EMILIA white/green  
LINEN ¥24,000



THROW white/grey/pink  
¥22,000

表示価格は希望小売価格(税抜)です。(2020年6月現在)

# ORIGINAL

日々の生活に寄り添い、彩りを添えるアイテムを素材にこだわってお作りしています。  
リトアニアのリネンを使用し、動きやすくエレガントなワンピースタイプをご用意いたしました。



SOPHIE white/blue/black  
LINEN ¥18,000



CAMILLA silver/black  
LINEN ¥21,000

表示価格は希望小売価格(税抜)です。(2020年6月現在)

[問い合わせ先]株式会社麻平 〒150-0001東京都渋谷区神宮前4-3-15東京セントラル表参道414 TEL.03-6434-5707 FAX.03-6455-5324